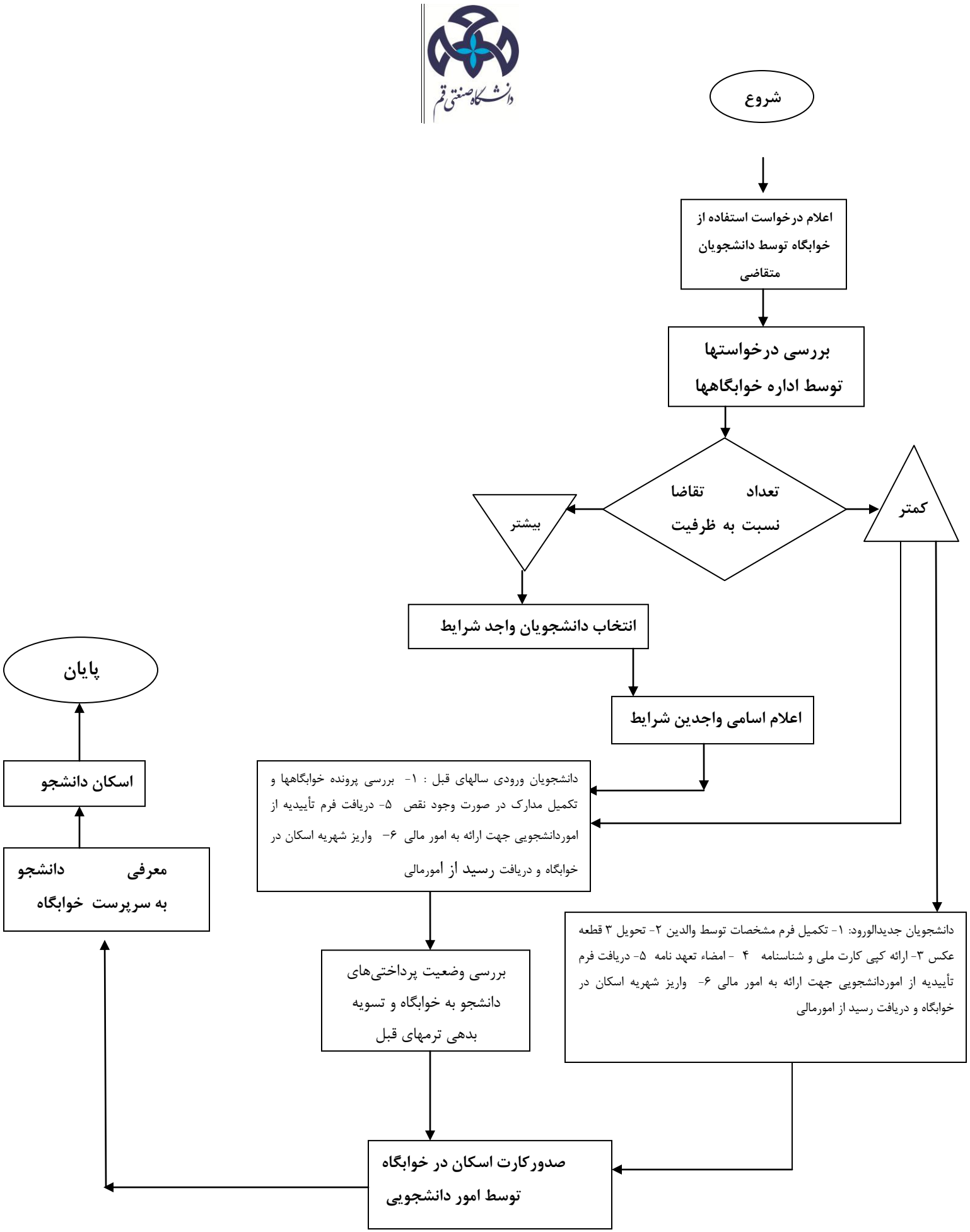
شروع
اعلام درخواست استفاده از خوابگاه توسط دانشجویان متقاضی
بررسی درخواستها توسط اداره خوابگاهها
تعداد تقاضا نسبت به ظرفیت
کمتر
بیشتر
انتخاب دانشجویان واجد شرایط
اعلام اسامی واجدین شرایط
دانشجویان ورودی سالهای قبل : ۱- بررسی پرونده خوابگاهها و تکمیل مدارک در صورت وجود نقص ۵- دریافت فرم تأییدیه از اموردانشجویی جهت ارائه به امور مالی ۶- واریز شهریه اسکان در خوابگاه و دریافت رسید از امورمالی
دانشجویان جدیدالورود: ۱- تکمیل فرم مشخصات توسط والدین ۲- تحویل ۳ قطعه عکس ۳- ارائه کپی کارت ملی و شناسنامه ۴ - امضاء تعهد نامه ۵- دریافت فرم تأییدیه از اموردانشجویی جهت ارائه به امور مالی ۶- واریز شهریه اسکان در خوابگاه و دریافت رسید از امورمالی
بررسی وضعیت پرداختی‌های دانشجو به خوابگاه و تسویه بدهی ترمهای قبل
صدورکارت اسکان در خوابگاه توسط امور دانشجویی
معرفی دانشجو به سرپرست خوابگاه
اسکان دانشجو
پایان